

- ===== VEGGER SOM RIVES
- ===== NYE VEGGER
- BRANNKRAV: EI 60 (A 60)
- EKSIST. STÅLDRAGER

NB- ALLE MÅL MÅ KONTROLLMÅLES

- LV** LYDVEGG  
Påforet vegg med lydbøyler og 2 lag 13 mm gips.
- LH** LYDHIMLING  
Lydbøyler og 2 lag 13 mm gips festet i eksist. himling. T-profilhimling under denne.

G	Endret vegger i heissjakt til 180 mm.	KHK	VT	30.05.06
F	Skrå himling utgår. Påforet gips på vegger inntegnet. Lydhimling i slagverksrom 117	KHK	VT	04.05.06
E	Tilbudstegning Himling inntegnet	KHK	VT	26.04.06
D	Brannkrav revidert. Tegning til rammesøknad.	KHK	VT	10.04.06
C	Endret rømningsvei	KHK	VT	22.03.06
B	Nytt tekkjøkken, nye toaletter.	KHK	VT	03.02.06
A	Påført rømningsretning	KHK	VT	30.06.05
Rev	Endring	Kontr.	Ansv.	Dato
Tegning opprettet:		KHK	VT	01.04.05

**ARKITEKTHUSET**  
**Knut H. Knudtsen AS**  
 Postboks 117, Rådhusplassen 15, 1431 Ås  
 telefon 64 94 24 24 fax 64 94 31 72 E-post: knudtsen@online.no

TILTAKSHAVER:  
**ÅS KOMMUNE**

PROSJEKT:  
**ÅS KULTURSKOLE**  
**Bankveien 1**

**Plan 1.etasje**  
**Ny situasjon**  
**TILBUDSTEGNING**

Oppdragsnr.	Målestokk:	Tegningsnr.	Rev:
577	1:100	<b>A 101</b>	<b>G</b>

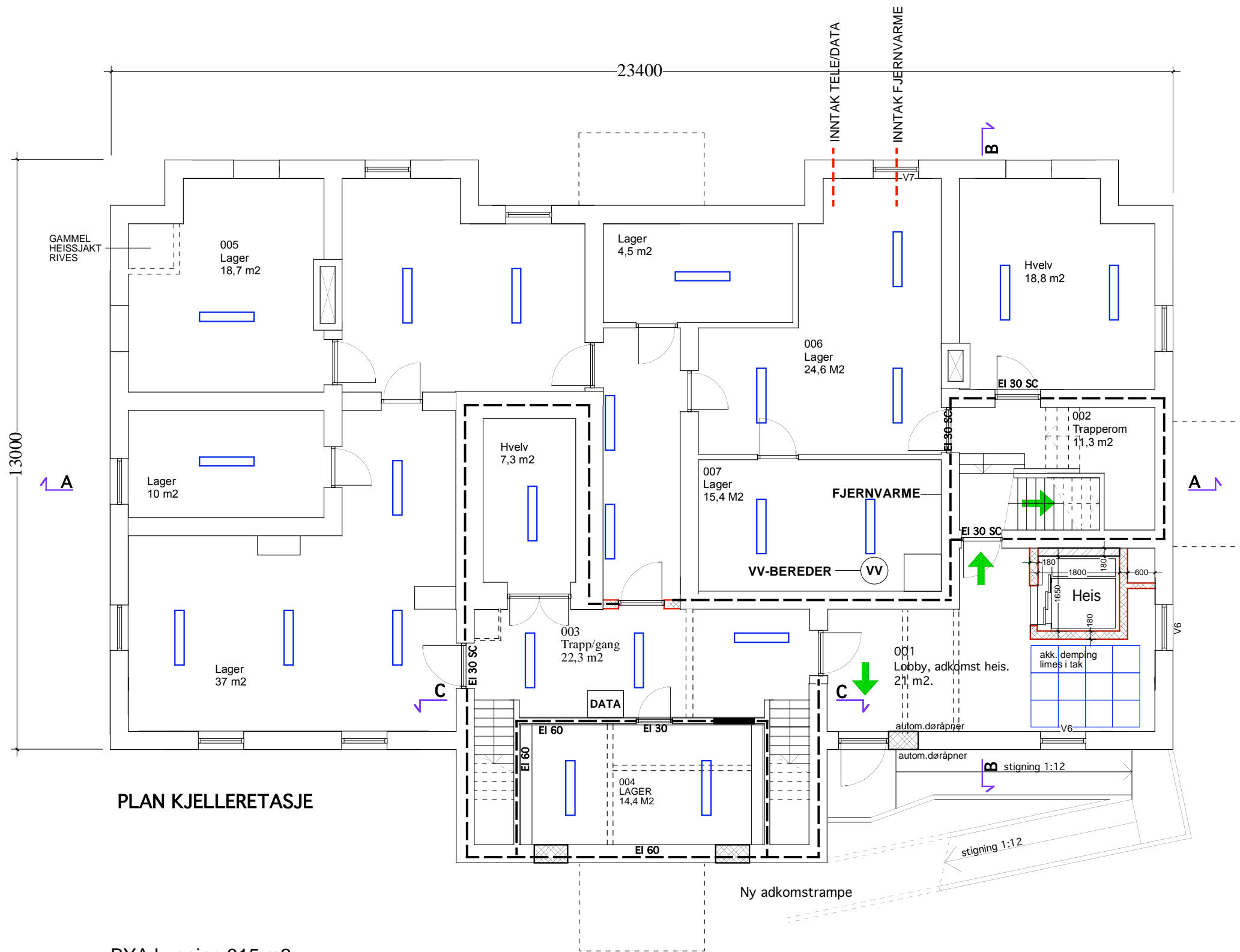

PLAN KJELLERETASJE

BYA bygning 315 m2.  
Rampe 23 m2.

- VEGGER SOM RIVES
- ===== NYE VEGGER
- BRANNKRAV: EI 60 (A 60)

NB- ALLE MÅL MÅ KONTROLLMÅLES

E	Endret vegger i heissjakt til 180 mm.	KHK	VT	30.05.06
D	Tilbudstegning.	KHK	VT	26.04.06
C	Brannkrav revidert. Tegning til søknad.	KHK	VT	10.04.06
B	Påført brannkrav på dører/vegger	KHK	VT	22.03.06
A	Påført rømningsretning	KHK	VT	30.06.05
Rev	Endring	Kontr.	Ansv.	Dato
	Tegning opprettet:	KHK	VT	01.04.05

## ARKITEKTHUSET

Knut H. Knudtsen AS

Postboks 117, Rådhusplassen 15, 1431 Ås  
telefon 64 94 24 24 fax 64 94 31 72 E-post: knudtsen@online.no



TILTAKSHAVER:  
**ÅS KOMMUNE**

PROSJEKT:  
**ÅS KULTURSKOLE**  
**Bankveien 1**

Plan kjeller  
Ny situasjon  
TILBUDSTEGNING

Oppdragsnr.	Målestokk:	Tegningsnr.	Rev:
577	1:100	<b>A 001</b>	<b>E</b>

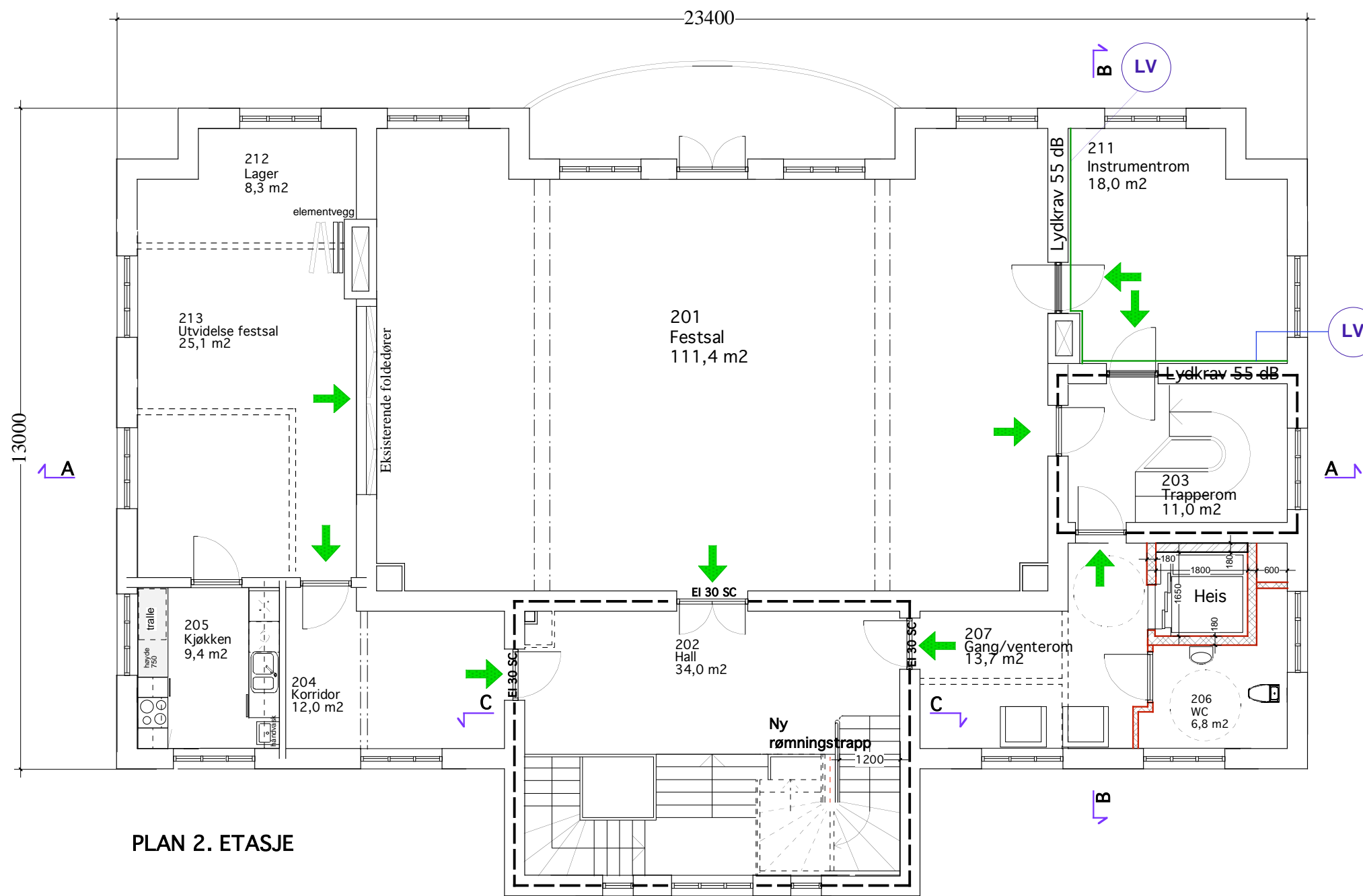

PLAN 2. ETASJE

- VEGGER SOM RIVES
- ==== NYE VEGGER
- - - - - BRANNKRAV: EI 60 (A 60)
- ..... EKSIST. STÅLDRAGER

NB- ALLE MÅL MÅ KONTROLLMÅLES

**LV** LYDVEGG  
Påforet vegg med lydbyøler og 2 lag 13 mm gips.

G	Endret vegger i heissjakt til 180 mm.	KHK	VT	30.05.06
F	Kjøkken endret, håndvask flyttet.	KHK	VT	10.05.06
E	Skrå himling utgår. Lydvegger inntegnet	KHK	VT	04.05.06
D	Tilbudstegning. Himling inntegnet	KHK	VT	26.04.06
C	Endret rømningsvei	KHK	VT	22.03.06
B	Endret kjøkken og slagretning på dør.	KHK	VT	03.03.06
A	Ny trapp til loftsetg.	KHK	VT	30.06.05
Rev	Endring	Kontr.	Ansv.	Dato
Tegning opprettet:		KHK	VT	01.04.05

**ARKITEKTHUSET**  
Knut H. Knudtsen AS  
Postboks 117, Rådhusplassen 15, 1431 Ås  
telefon 64 94 24 24 fax 64 94 31 72 E-post: knudtsen@online.no

TILTAKSHAVER:  
**ÅS KOMMUNE**

PROSJEKT:  
**ÅS KULTURSKOLE**  
Bankveien 1

Plan 2.etasje  
Ny situasjon  
TILBUDSTEGNING

Oppdragsnr.	Målestokk:	Tegningsnr.	Rev:
577	1:100	<b>A 102</b>	<b>G</b>

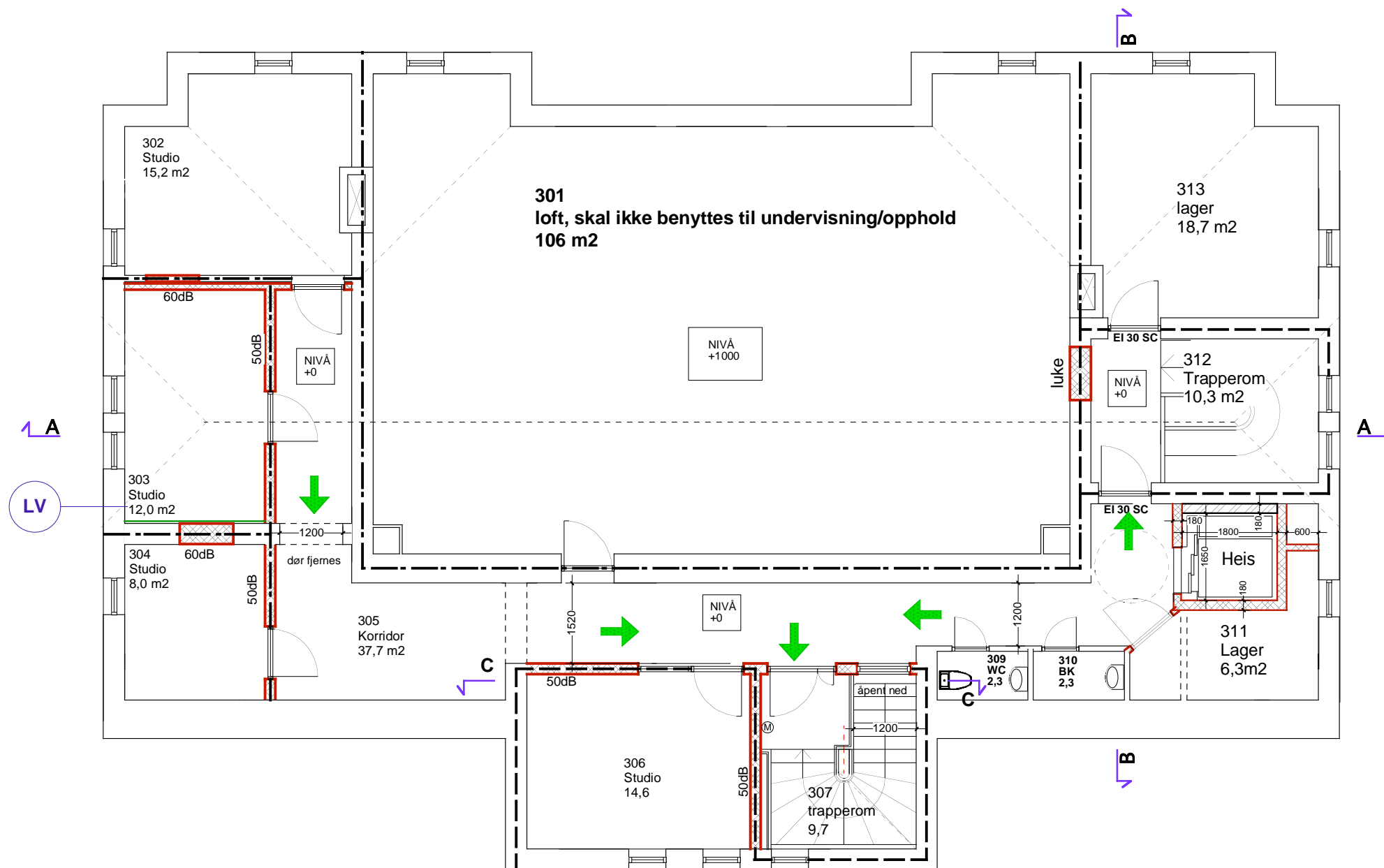

- ..... VEGGER SOM RIVES
- ==== NYE VEGGER
- BRANNKRAV: EI 60 (A 60)
- BRANNKRAV: EI 60 (B 60)

NB- ALLE MÅL MÅ KONTROLLMÅLES

**LV** LYDVEGG  
Påforet vegg med lydbøylor og 2 lag 13 mm gips.

H	Endret vegger i heissjakt.	KHK	VT	30.05.06
G	Det monteres plan akustisk himling i studioene.	KHK	VT	04.05.06
F	Tilbudstegning Himling inntegnet	KHK	VT	26.04.06
E	Brannkrav revidert. Tegning til rammesøknad	KHK	VT	10.04.06
D	Ny trapp lukkes, rom blir 313 lager	KHK	VT	22.03.06
C	Ny planløsning, nye romnr.	KHK	VT	02.03.06
B	301 utgår, ny planløsning.	KHK	VT	01.03.06
A	Ny trapp og planløsning	KHK	VT	30.06.05
Rev	Endring	Kontr.	Ansv.	Dato
	Tegning opprettet:	KHK	VT	01.04.05

## ARKITEKTHUSET

**Knut H. Knudtsen AS**

Postboks 117, Rådhusplassen 15, 1431 Ås  
telefon 64 94 24 24 fax 64 94 31 72 E-post: knudtsen@online.no



TILTAKSHAVER:  
**ÅS KOMMUNE**

PROSJEKT:  
**ÅS KULTURSKOLE**  
Bankveien 1

Plan loftsetasje  
Ny situasjon  
Tilbudstegning

Oppdragsnr.	Målestokk:	Tegningsnr.	Rev:
577	1:100	<b>A 103</b>	<b>H</b>

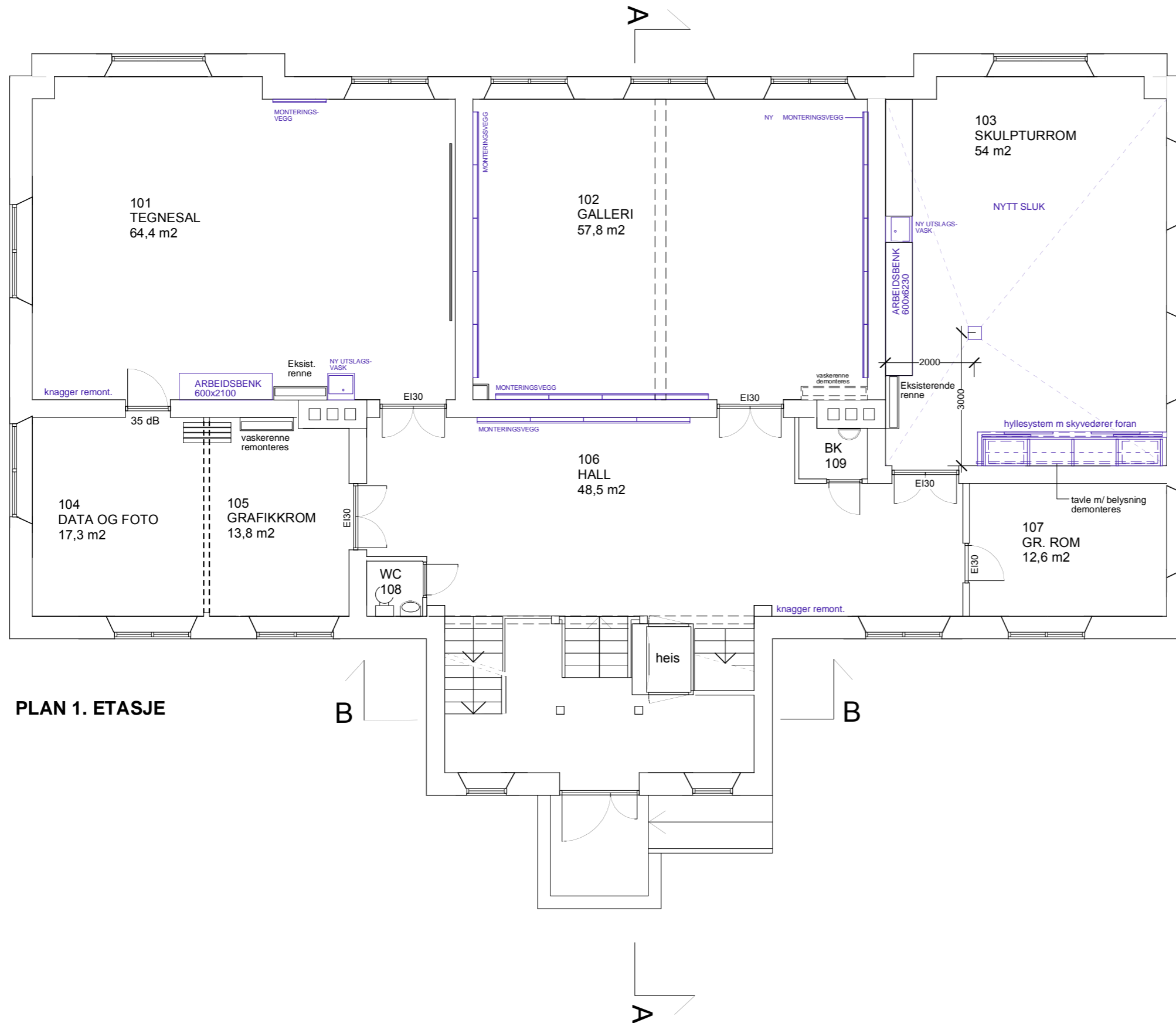

PLAN 1. ETASJE

B

B

A

A

NB- alle mål kontrolleres

A	Sluk plassert på laveste punkt. Plass. av renne justert etter befaring.	KHK	VT	24.05.06
Rev	Endring	Kontr.	Ansv.	Dato
Tegning opprettet:		KHK	VT	12.05.06

### ARKITEKTHUSET

Knut H. Knudtsen AS

Postboks 117, Rådhusplassen 15, 1431 Ås  
telefon 64 94 24 24 fax 64 94 31 72 E-post: knudtsen@online.no



TILTAKSHAVER:  
ÅS KOMMUNE

PROSJEKT:  
**GAMLE ÅSGÅRD SKOLE**  
Bankveien 3  
Ombygging våren 2006.  
Kulturskolen  
Det skapende menneske

PLAN 1. ETASJE  
NY SITUASJON

Oppdragsnr.	Målestokk:	Tegningsnr.	Rev:
577	1:100	A 701	A

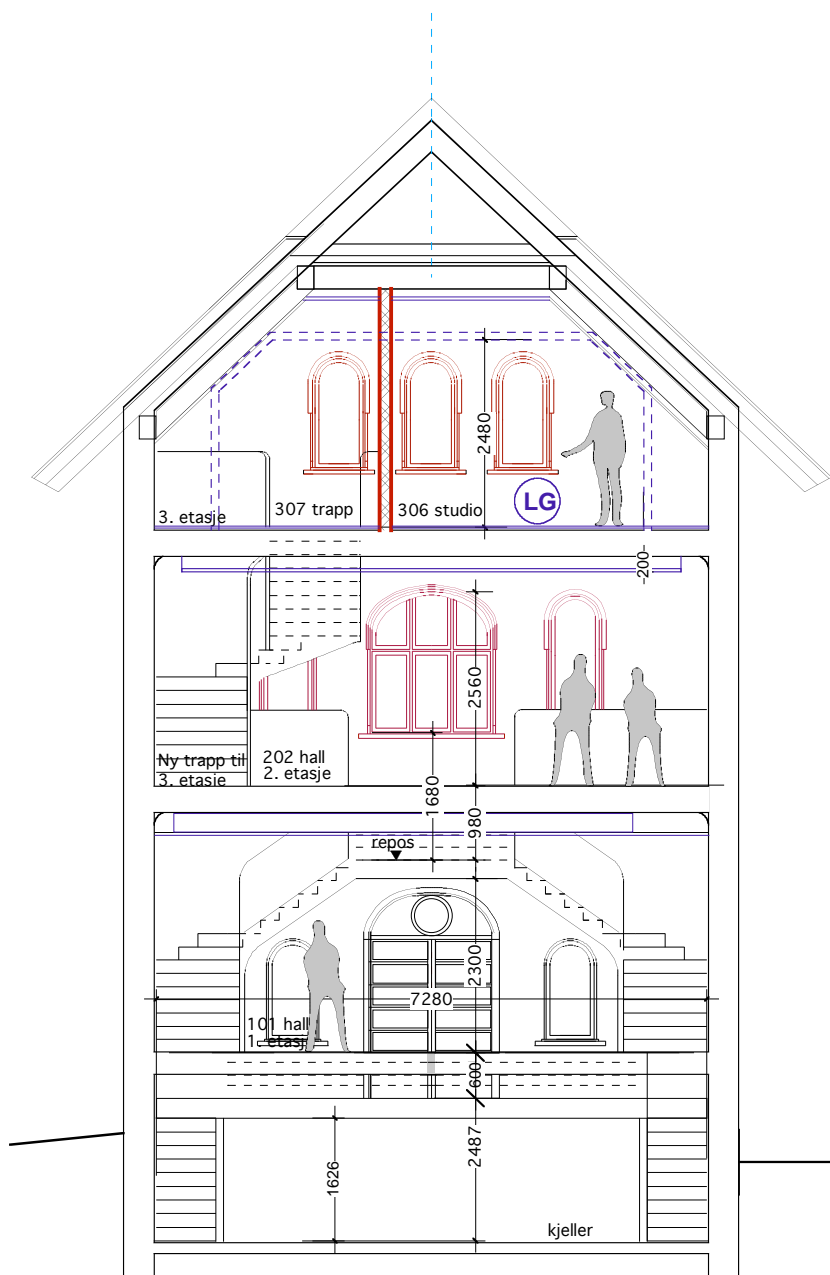

SNITT C-C GJENNOM HOVEDTRAPP MOT ØST

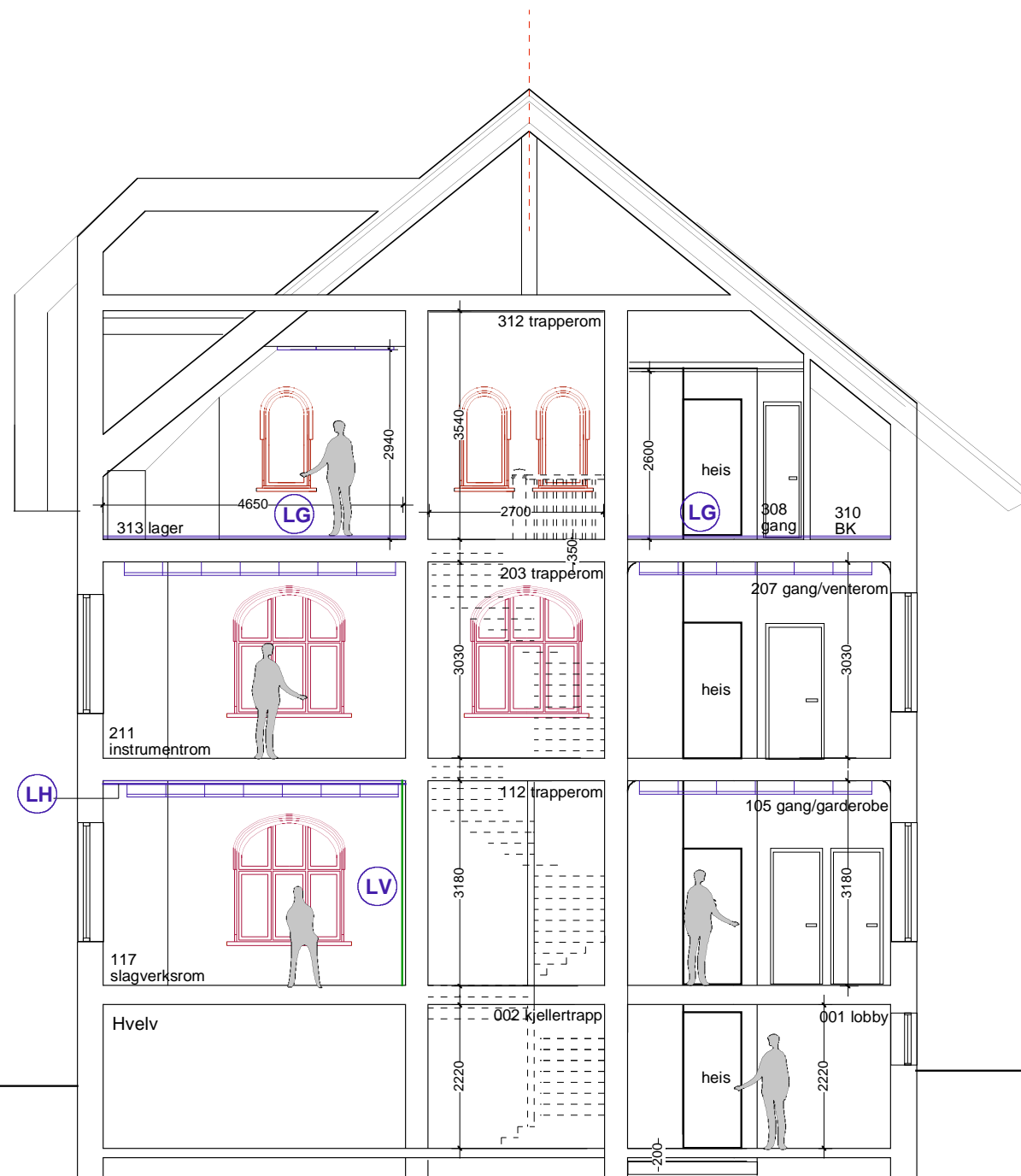

SNITT B-B GJENNOM TRAPPEROM MOT NORD

----- VEGGER SOM RIVES

===== NYE VEGGER

**LH** LYDHIMLING  
Lydbølger og 2 lag 13 mm gips festet i eksist. himling. T-profilhimling under denne.

**LG** LYDGULV  
Gips, trinnlydplater og gulvspån med belegg legges på eksisterende gulv.

**LV** LYDVEGG  
Påforet vegg med lydbølger og 2 lag 13 mm gips.

D	Heissjakt korigert.	KHK	VT	30.05.06
C	Skrå himl. utgår. Lydvegg/gulv/ himl. inntegnet.	KHK	VT	04.05.06
B	Tilbudstegning. Himlinger inntegnet	KHK	VT	26.04.06
A	Tegning til rammesøknad	KHK	VT	10.04.06
Rev	<b>Endring</b>	<b>Kontr.</b>	<b>Ansv.</b>	<b>Dato</b>
	<b>Tegning opprettet:</b>	<b>KHK</b>	<b>VT</b>	<b>01.04.05</b>

## ARKITEKTHUSET

Knut H. Knudsen AS

Postboks 117, Rådhusplassen 15, 1431 Ås  
telefon 64 94 24 24 fax 64 94 31 72 E-post: knudsen@online.no



TILTAKSHAVER:  
**ÅS KOMMUNE**

PROSJEKT:  
**ÅS KULTURSKOLE**  
Bankveien 1

SNITT B-B  
SNITT C-C  
Tegning til rammesøknad

Oppdragsnr.	Målestokk:	Tegningsnr.	Rev:
577	1:100	<b>A 202</b>	<b>D</b>

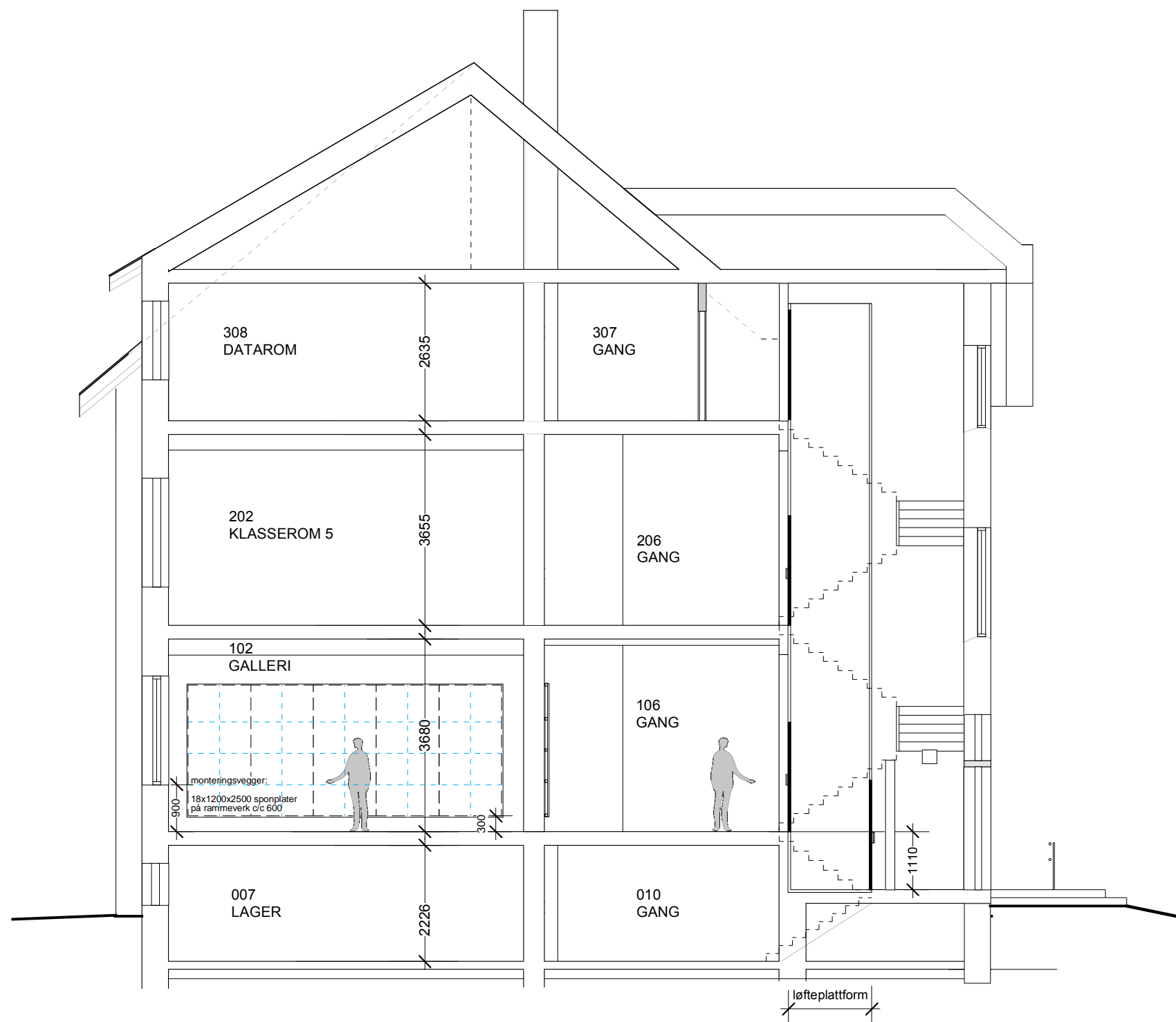

## SNITT A-A

NB- alle mål kontrolleres

Rev	Endring	Kontr.	Ansv.	Dato
	Tegning opprettet:	KHK	VT	12.05.06

### ARKITEKTHUSET

Knut H. Knudtsen AS

Postboks 117, Rådhusplassen 15, 1431 Ås  
 telefon 64 94 24 24 fax 64 94 31 72 E-post: knudtsen@online.no



TILTAKSHAVER:  
**ÅS KOMMUNE**

PROSJEKT:  
**GAMLE ÅSGÅRD SKOLE**  
 Bankveien 3

Ombygging våren 2006.  
 Kulturskolen  
 Det skapende menneske

**SNITT A-A**

Oppdragsnr.	Målestokk:	Tegningsnr.	Rev:
577	1:100	<b>A 710</b>	